

Ruta Básica de la

Gestión Integral del Riesgo Rural

GIRR

1 Preparación

Implica la toma de decisiones sobre el desarrollo de la GIRR y sensibilizar a la comunidad del proyecto y alrededor del mismo para que participe en el proceso.

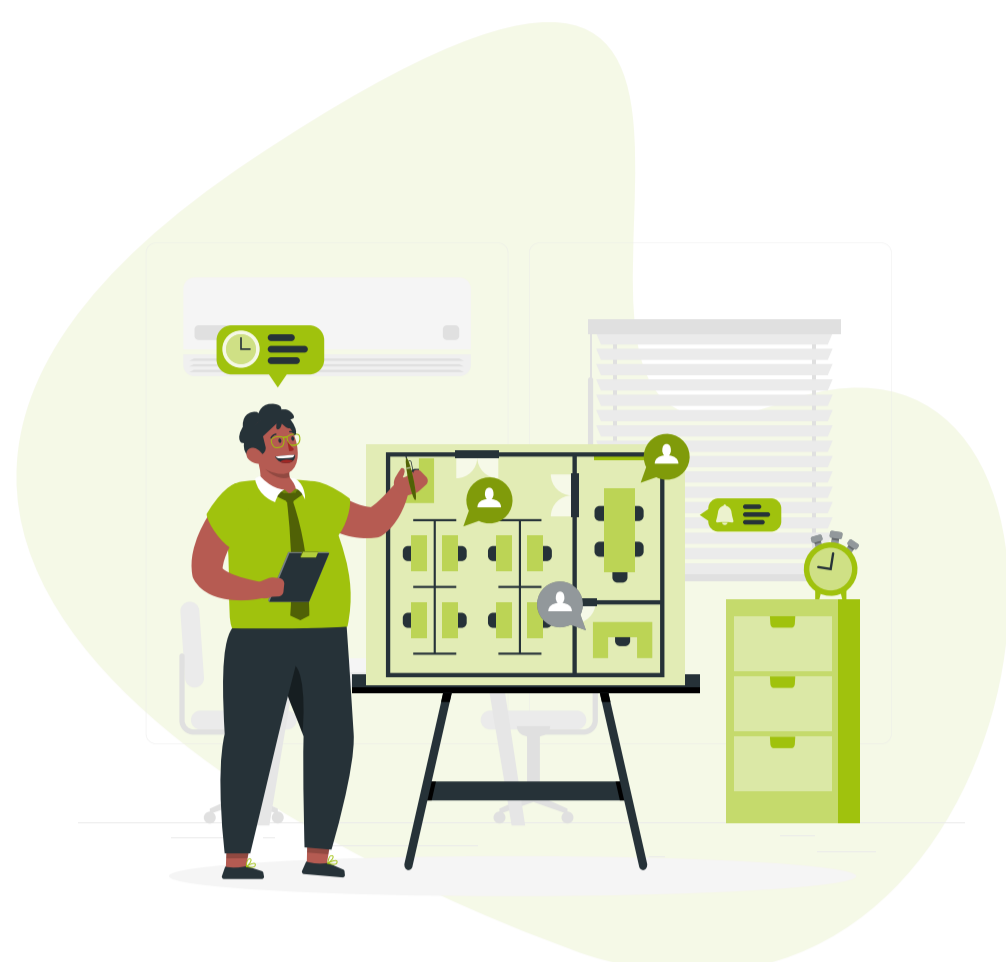

2 Fundamentación y conceptualización

- Comprender la GIRR y sus componentes, su importancia y las acciones necesarias para que sea participativa y efectiva.
- Caracterización y contextualización del proyecto productivo.



3 Diagnóstico

Identificación de los riesgos en el marco de la caracterización del proyecto productivo.



4 Análisis

Jerarquización y valoración de los riesgos



5 Planificación y Tratamiento

- Diseño de soluciones
- Plan de acción



6 Implementación

- Supervisión
- Control del riesgo

7 Evaluación

- Verificación
- Mejoramiento

