

RENDER ILUMINACIÓN PROYECTO JUAN TAMA

Elaborado por Ing. Fabián Mora

Bogotá 02-08-2018

Vista general de proyecto con cálculos de iluminación

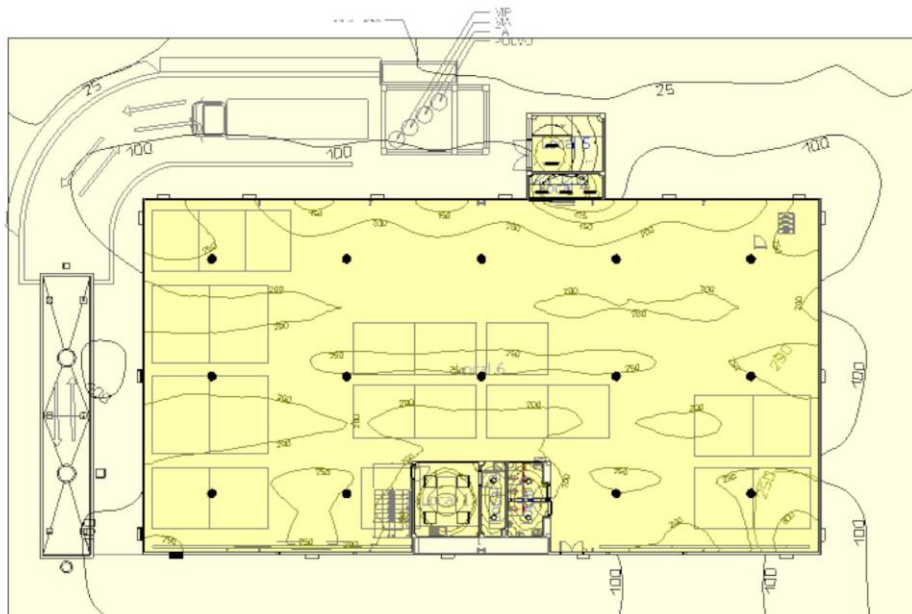

NOTA: Todos los cálculos se entregan en DIALux en un archivo anexo, como se demuestra en los cálculos realizados se cumple con la normativa nacional RETILAP para el proyecto Juan Tama.

Vista exterior luminarias perimetrales No 1

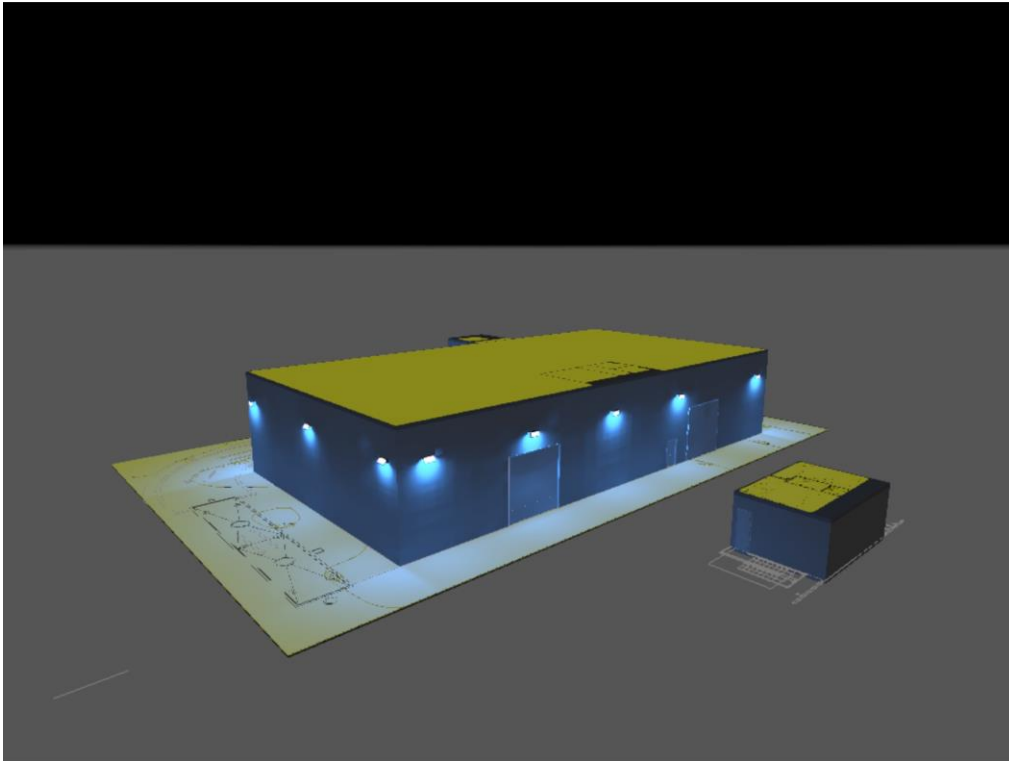

Vista exterior luminarias perimetrales No 2

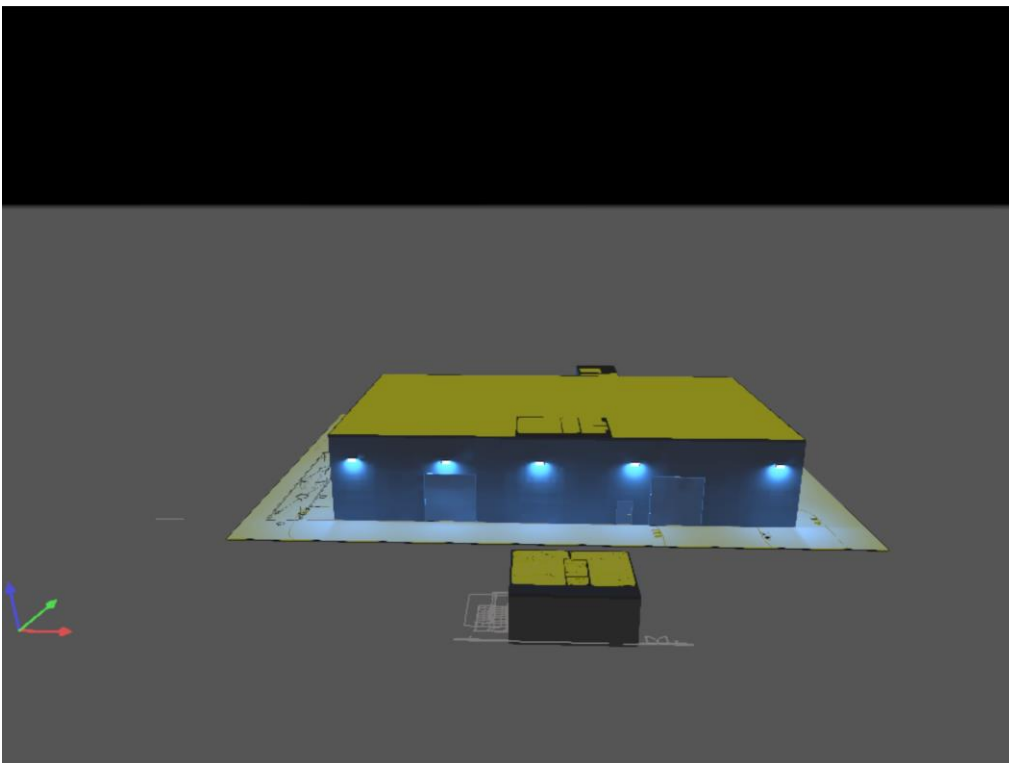

Vista exterior luminarias perimetrales No 3

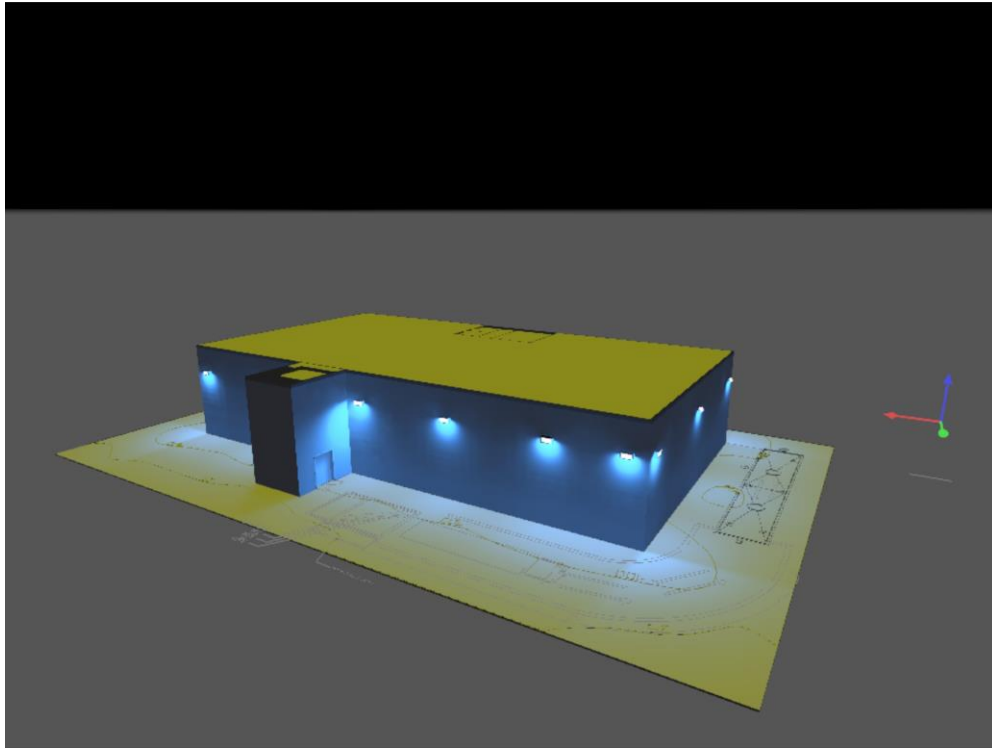

Vista interior luminarias bodega No 1

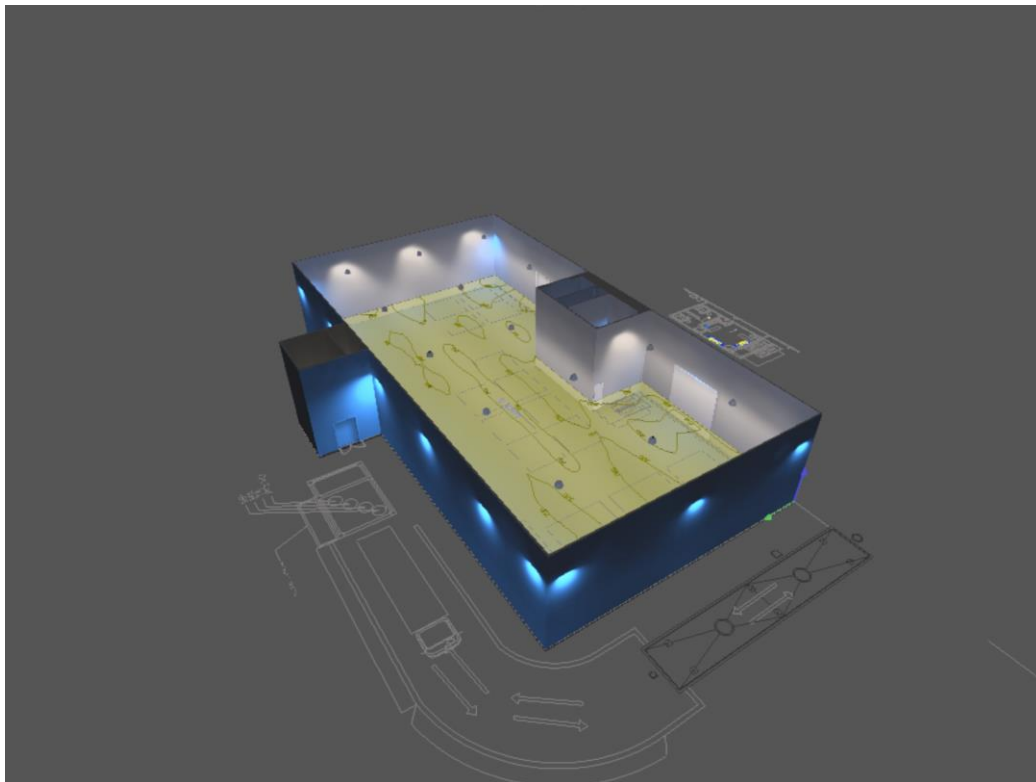

Vista interior luminarias bodega No 2

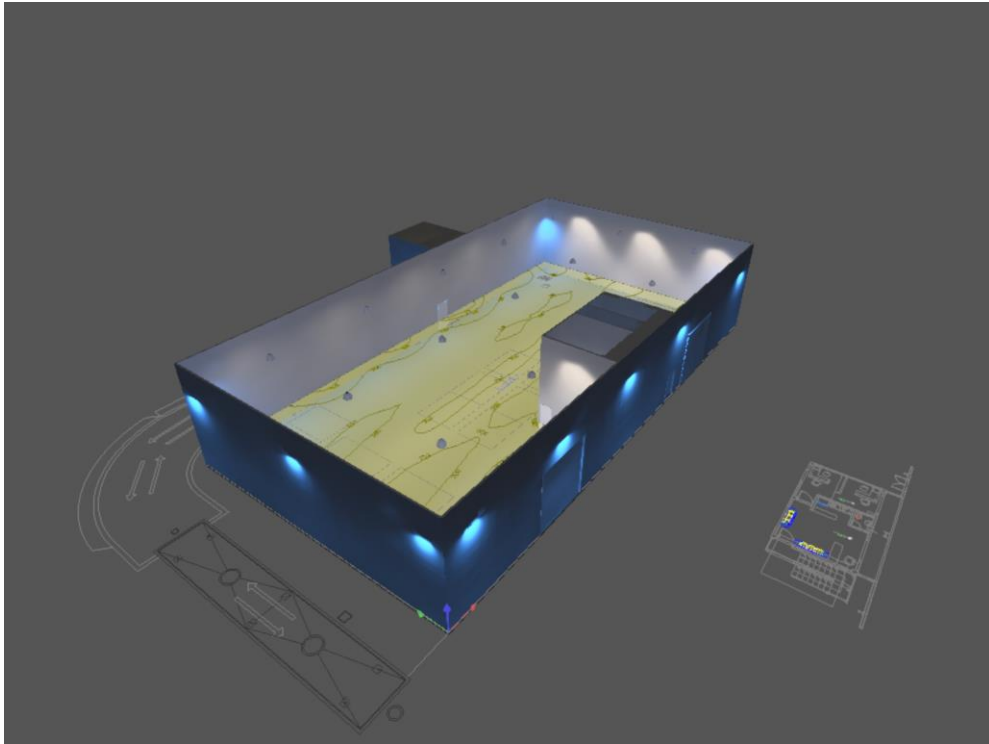

Vista interior luminarias bodega No 3

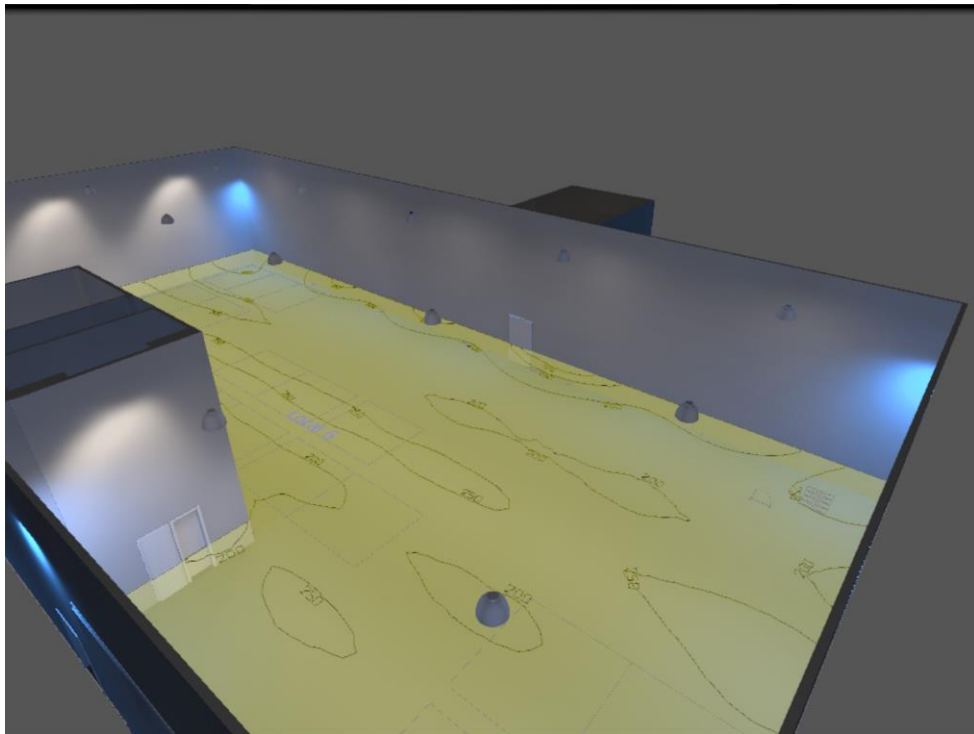

Vista interior luminarias bodega No 4

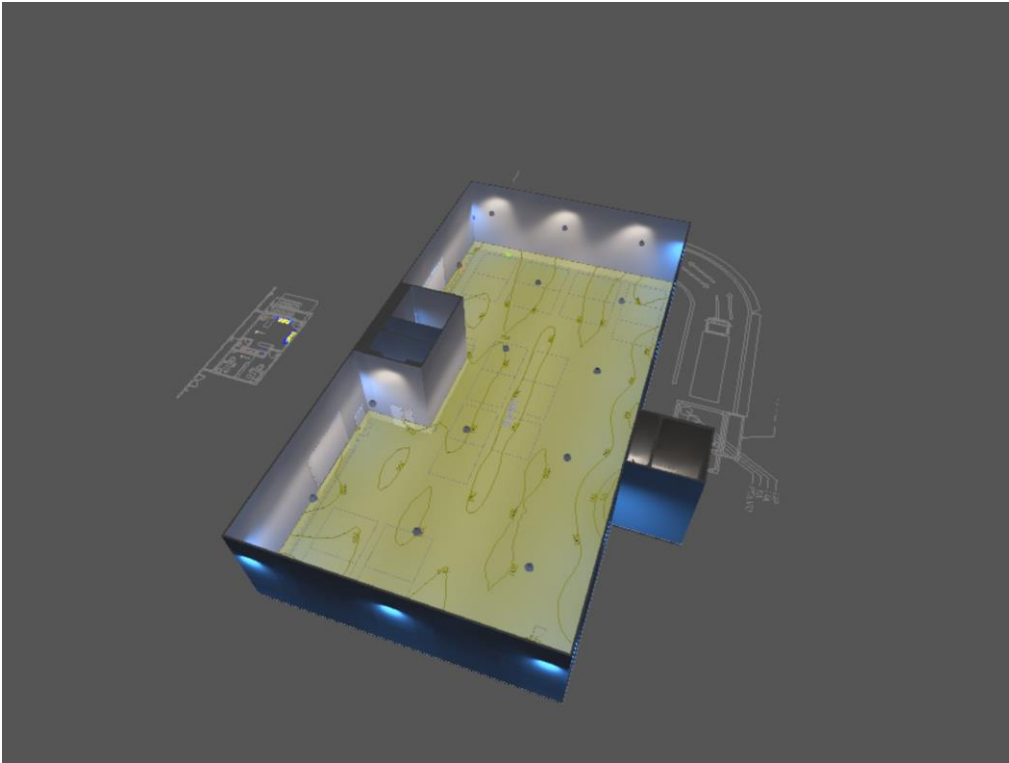

Vista interior luminarias oficinas y baños primer piso No 1

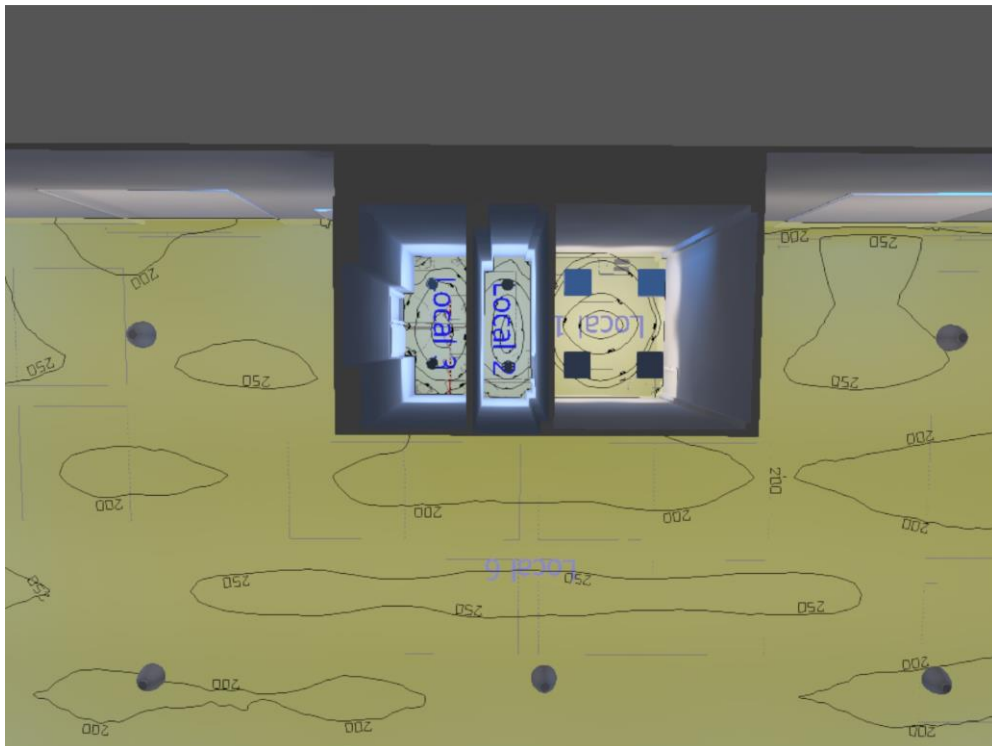

Vista interior luminarias subestación y cuarto técnico

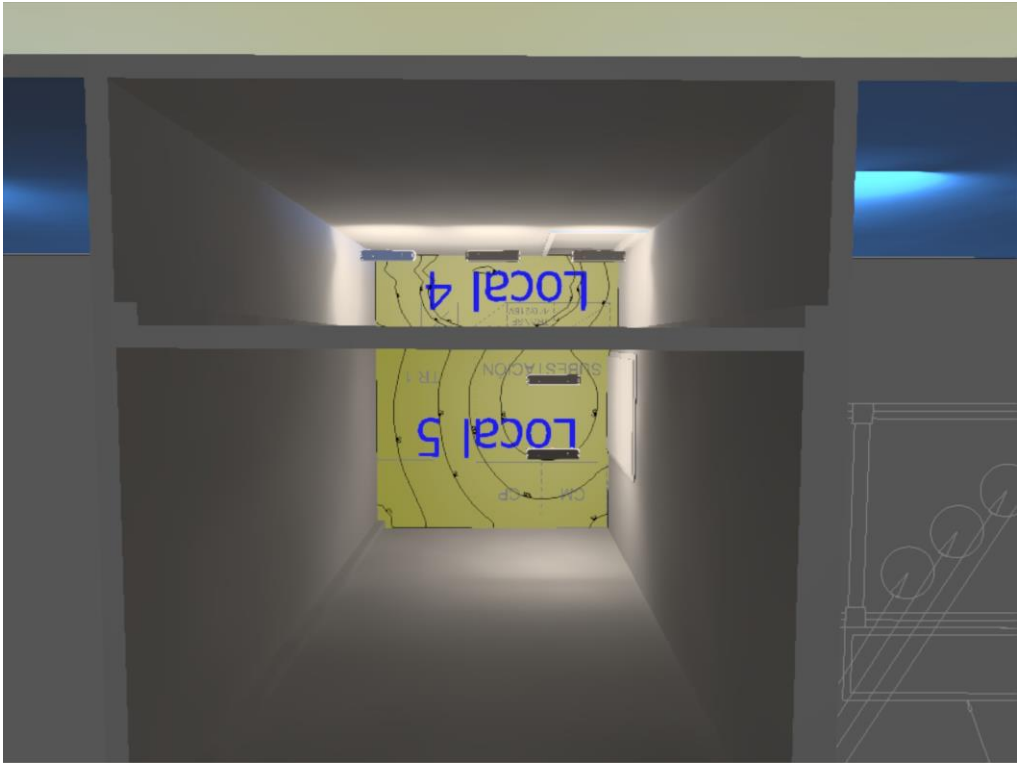

Vista exterior segundo piso de oficinas

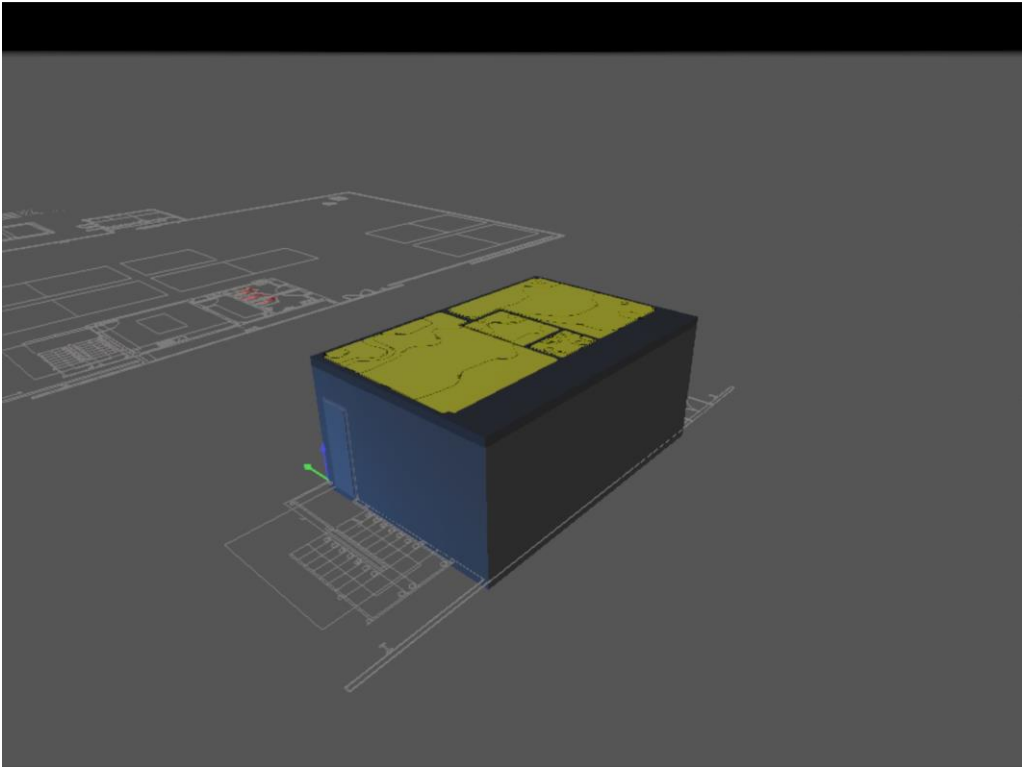

Vista interior segundo piso de oficinas No 1

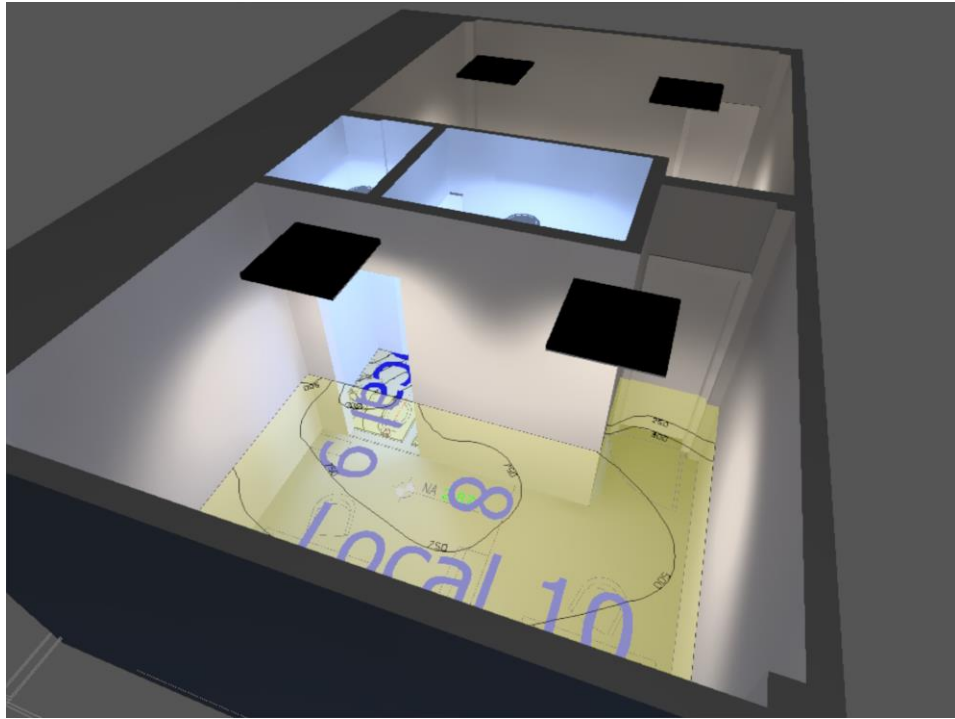

Vista interior segundo piso de oficinas No 2

